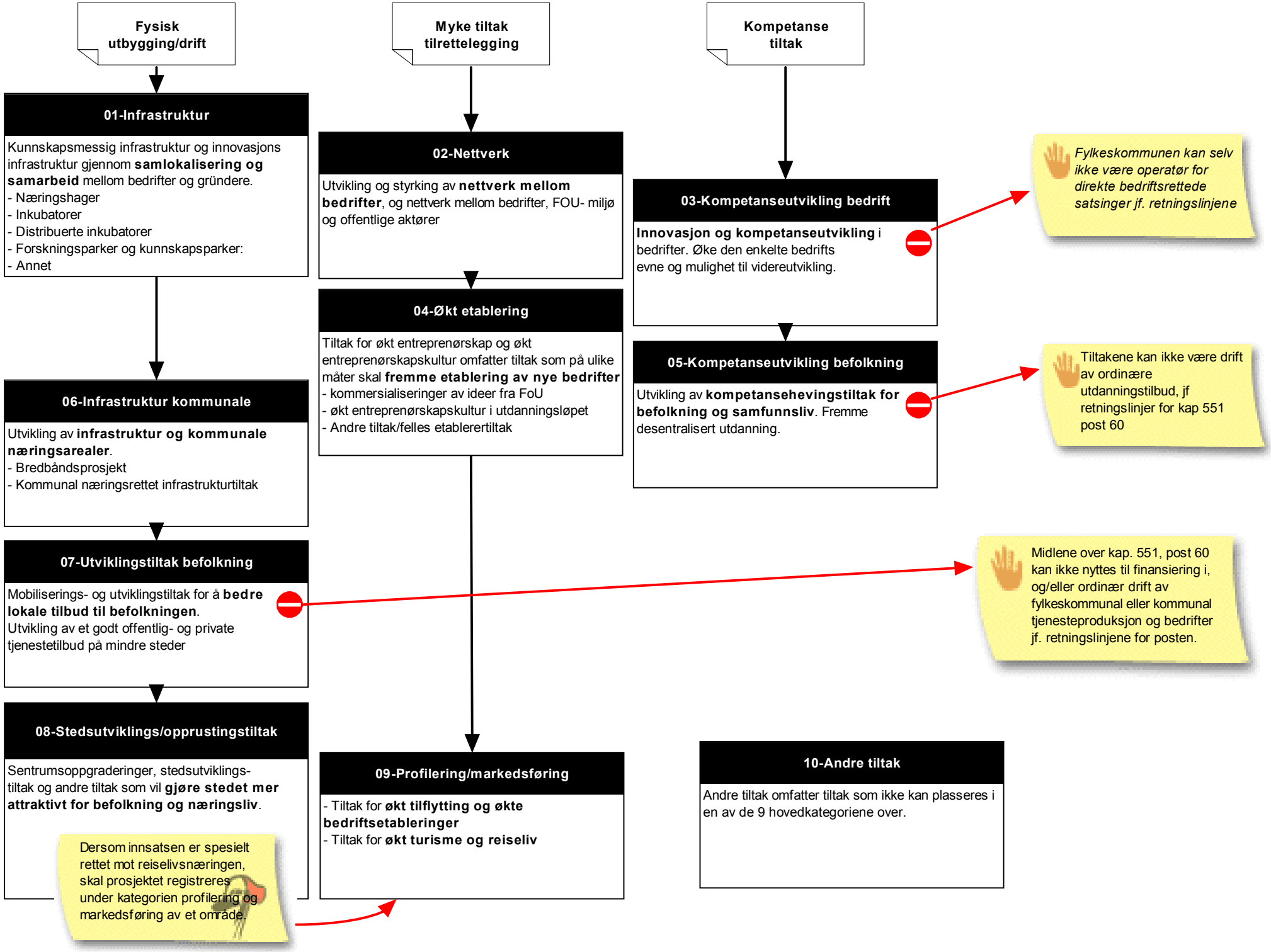
Fysisk utbygging/drift
Myke tiltak tilrettelegging
Kompetanse tiltak
01-Infrastruktur
Kunnskapsmessig infrastruktur og innovasjons infrastruktur gjennom samlokalisering og samarbeid mellom bedrifter og gründere.
- Næringshager
- Inkubatorer
- Distribuerte inkubatorer
- Forskningsparker og kunnskapsparker:
- Annet
02-Nettverk
Utvikling og styrking av nettverk mellom bedrifter, og nettverk mellom bedrifter, FOU- miljø og offentlige aktører
03-Kompetanseutvikling bedrift
Innovasjon og kompetanseutvikling i bedrifter. Øke den enkelte bedrifts evne og mulighet til videreutvikling.
Fylkeskommunen kan selv ikke være operatør for direkte bedriftsrettede satsinger jf. retningslinjene
04-Økt etablering
Tiltak for økt entreprenørskap og økt entreprenørskapskultur omfatter tiltak som på ulike måter skal fremme etablering av nye bedrifter
- kommersialiseringer av ideer fra FoU
- økt entreprenørskapskultur i utdanningsløpet
- Andre tiltak/felles etablerertiltak
05-Kompetanseutvikling befolkning
Utvikling av kompetansehevingstiltak for befolkning og samfunnsliv. Fremme desentralisert utdanning.
Tiltakene kan ikke være drift av ordinære utdanningstilbud, jf retningslinjer for kap 551 post 60
06-Infrastruktur kommunale
Utvikling av infrastruktur og kommunale næringsarealer.
- Bredbåndsprosjekt
- Kommunal næringsrettet infrastrukturtiltak
07-Utviklingstiltak befolkning
Mobiliserings- og utviklingstiltak for å bedre lokale tilbud til befolkningen.
Utvikling av et godt offentlig- og private tjenestetilbud på mindre steder
Midlene over kap. 551, post 60 kan ikke nyttes til finansiering i, og/eller ordinær drift av fylkeskommunal eller kommunal tjenesteproduksjon og bedrifter jf. retningslinjene for posten.
08-Stedsutviklings/opprustingstiltak
Sentrumsoppgraderinger, stedsutviklings-tiltak og andre tiltak som vil gjøre stedet mer attraktivt for befolkning og næringsliv.
Dersom innsatsen er spesielt rettet mot reiselivsnæringen, skal prosjektet registreres under kategorien profilering og markedsføring av et område.
09-Profilering/markedsføring
- Tiltak for økt tilflytting og økte bedriftsetableringer
- Tiltak for økt turisme og reiseliv
10-Andre tiltak
Andre tiltak omfatter tiltak som ikke kan plasseres i en av de 9 hovedkategoriene over.